

離島間は航空機を利用し、効率良く3島を巡ります

千歳発着6日間 ㈱世界紀行

沖永良部島・喜界島・与論島の旅



2023年 **ご旅行期間とご旅行代金**
 6月15日(木)発～6月20日(火)着
 …¥367,500
 お一人部屋利用追加料金¥65,000



百合ヶ浜 [与論島]

ツアーのポイント

- 喜界島・沖永良部島と鹿児島県最南端・与論島の**3島を巡る**ツアーです。船での移動は、沖永良部島～与論島(1時間40分)のみ。その他の島への移動はすべて**航空機**を利用し、観光時間を十分に確保しました。
- 沖永良部島では国内最大規模を誇る鍾乳洞での洞窟探検(ケイビング)と島内観光を**2つのグループに分けて**ご案内します。両グループ共**ガイドが同行**します。
- 与論島では砂浜でできた島・**百合ヶ浜**へご案内します。エメラルドグリーンに輝く「ヨロンプルー」の海もお楽しみ下さい。

幻の砂浜『百合ヶ浜』

与論島の東側の海に現れる百合ヶ浜は、潮の満ち引きだけでなく、天候、季節によって現れる時間帯が変わります。エメラルドグリーンに純白の砂浜が浮かび、まるで**楽園のような絶景**を楽しめます。また、百合ヶ浜の砂には星の砂が紛れています。その星の砂を歳の数だけ集めると、幸せになれると言われています。

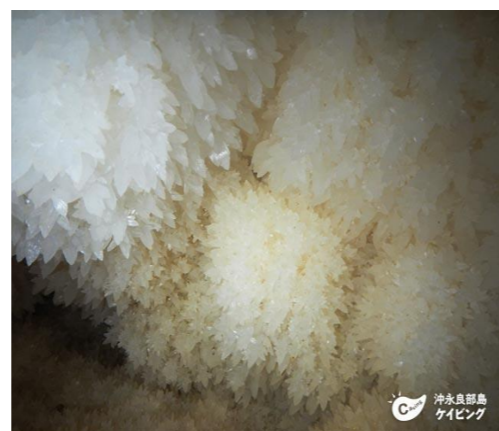

ケイビングとは・・・

ケイビング[英語:caving]は**自然の洞窟・鍾乳洞を探検するアクティビティ**を意味します。沖永良部島は大小200から300の洞窟・鍾乳洞があり、愛好家のあいだで**洞窟の聖地**といわれています。総延長日本第2位を誇る大山水鏡洞の一部で、ケイブパールや土器、化石などをはじめ色々な鍾乳石が見られます。

当ツアーでのコース内容はケイビング体験が初めての方でもご参加いただける最も簡単なコースです。洞窟の中をガイドと共に約2時間探検します。低い所をくぐったり、壁に手をつきながら歩くところもございます。また、腰より上まで水に浸かります。ヘルメット&ヘッドランプ、つなぎ、軍手、膝あては料金に含まれておりますが、中に着られる水着や汚れても良い靴はご準備ください。洞窟内ではガイドが写真撮影を行います。写真のデータはツアー終了後、添乗員からお配りします。



ウヅツ浜 [沖永良部島]

与論の海に光る～夜光虫

夜光虫とは、ショックなどを与えると白く発光する小さなプランクトンです。グラスボートでガラス越しに見ると、まるで海の中に流星が流れているようです。

今回は、**一番夜光虫が見えやすいとされる新月の日に合わせました**。離島ならではの満開の星空もロマンチックな気分になさしてくれます。昼のヨロンプルーと夜の流星、与論島の海の二つの顔をお楽しみください。

ご旅行条件

- 募集人数/12名様定員
- 最少催行人数/6名様
- お食事/朝食5回・昼食2回・夕食5回
- 千歳空港より、全行程、社員添乗員同行
- トランク往復無料託送サービス【ご自宅～空港～ご自宅】
- ※羽田発着¥10,000引き。日本各地の空港から出発し、鹿児島空港で合流するプランも承ります。料金はお問合わせ下さい。
- ※当ツアーは事前購入割引運賃利用商品となりますので予約時からキャンセル料がかかる場合がございます。
- ※現地の都合によりスケジュールが変更される場合がございます。その場合でも極力日程に従って旅行サービスがお受けになれるよう万全の手配努力を致します。

ご利用予定ホテル

- 奄美大島[2泊]/ホテルティダムーン、ホテルカレット、奄美リゾートばやし山村(全て洋室) 奄美空港からバスで15分圏内。奄美大島北部に位置するリゾートホテルです。
- 沖永良部島/おきのえらぶフローラルホテル 町の中心部にありながら目の前が海という絶好のロケーション(洋室、大浴場付き)
- 与論島[2泊]/プリンシアリゾートヨロン 2022年にリニューアルオープンしたばかりの地中海風リゾートホテルです(洋室、直結ビーチ有)。
- ※上記または同等クラスとなります。

ご利用バス会社

- 奄美大島/しまバス
- 沖永良部島/えらぶ観光
- 与論島/南陸運
- ※専用バスの座席はお一人様2席利用です。
- ※沖永良部島・与論島内はジャンボタクシーに分乗になる場合がございます。

都市名	スケジュールと見どころ/お食事と宿泊地		
1 千歳 羽田 奄美大島	スーツケース無料託送サービス ご自宅～空港 ■午前、千歳空港より、日本航空にて羽田を経由し、奄美空港へ[08:50発/14:35着]。 ■着後、ホテルへ。 ≪奄美大島に連泊です≫ <input type="checkbox"/> <input type="checkbox"/> <input type="checkbox"/> [奄美大島泊]		
2 奄美大島 喜界島 奄美大島	■午前、奄美空港より、日本航空にて喜界島へ[09:20/09:40着]。 ■着後、サンゴの石垣で囲まれた古い町並みが残る阿佐集落、360度サトウキビ畑に囲まれた1本道・シュガーロード、樹齢100年を超えるガジュマルの巨木など島内観光へご案内します。 ■夕刻、日本航空にて、奄美空港へ戻ります[16:40発/17:00着]。 <input type="checkbox"/> <input type="checkbox"/> <input type="checkbox"/> [奄美大島泊]		
3 奄美大島 徳之島 沖永良部島	■午前、日本航空より、徳之島空港で乗り継ぎ、『洞窟の聖地』沖永良部島へ[10:50発/12:20着]。 ■着後、2つのグループに分かれての観光です(予約時に希望をお知らせください)。 <table border="1" style="width:100%; border-collapse: collapse;"> <tr> <td style="width:50%; vertical-align: top;"> 島内観光 ≪社員添乗員同行≫ 鹿児島県の天然記念物に指定されている大山・昇竜洞や純琉球式が残る世之主の墓、南西諸島の伝統的な織物・芭蕉布の工房での製造過程の見学へご案内します。 </td> <td style="width:50%; vertical-align: top;"> 洞窟ケイビング ≪ケイビングガイド同行≫ 神秘的洞窟リムストーンのケイビング[混載ツアー]へ。ライトアップされた鍾乳洞の中を探検します。移動含め約3時間のコースです。 </td> </tr> </table> <input type="checkbox"/> <input type="checkbox"/> <input type="checkbox"/> [沖永良部島泊]	島内観光 ≪社員添乗員同行≫ 鹿児島県の天然記念物に指定されている大山・昇竜洞や純琉球式が残る世之主の墓、南西諸島の伝統的な織物・芭蕉布の工房での製造過程の見学へご案内します。	洞窟ケイビング ≪ケイビングガイド同行≫ 神秘的洞窟リムストーンのケイビング[混載ツアー]へ。ライトアップされた鍾乳洞の中を探検します。移動含め約3時間のコースです。
島内観光 ≪社員添乗員同行≫ 鹿児島県の天然記念物に指定されている大山・昇竜洞や純琉球式が残る世之主の墓、南西諸島の伝統的な織物・芭蕉布の工房での製造過程の見学へご案内します。	洞窟ケイビング ≪ケイビングガイド同行≫ 神秘的洞窟リムストーンのケイビング[混載ツアー]へ。ライトアップされた鍾乳洞の中を探検します。移動含め約3時間のコースです。		
4 沖永良部島 与論島	■午前、専用車にて島内観光です。自生ソテツが群生しているソテツジャングル、日本一のガジュマル、潮吹き洞窟フーチャなどへご案内します。 ■午後、和泊港より、フェリーにて与論ブルーで知られる与論島へ[12:00発/13:40着]。 ■着後、専用車にて、島内観光です。亀の形をしたウェルカメヤと与論駅、赤崎鍾乳洞へご案内します。 ■夕食後、夜光虫クルーズへご案内します。 ≪与論島に連泊です≫ <input type="checkbox"/> <input type="checkbox"/> <input type="checkbox"/> [与論島泊]		
5 与論島 (百合ヶ浜)	■午前、幻の白い砂浜『百合ヶ浜クルーズ』へご案内します。エメラルドグリーンと白い砂浜の楽園のような景色をお楽しみください(注1)。 ■午後、専用車にて島内観光です。沖縄本島・伊江島・沖永良部島などが見える舵引き丘、与論城跡とサザンクロスセンター、与論民俗村、按司根津栄神社へご案内いたします。 <input type="checkbox"/> <input type="checkbox"/> <input type="checkbox"/> [与論島泊]		
6 与論島 鹿児島 羽田 千歳	■午前、出発まで自由行動。島での滞在をお楽しみください。ご希望の方は、グラスボートクルーズへご案内します(実費)。 ■午後、航空機にて鹿児島空港へ[13:15発/14:45着]。 ■着後、日本航空にて、羽田空港を経由し、千歳へ。着後、解散[20:05着]。 スーツケース無料託送サービス ご自宅～空港 <input type="checkbox"/> <input type="checkbox"/> <input type="checkbox"/>		

※表記の「○」はお食事の有無を示します。「×」の食事は含まれておりません。
 (注1)百合ヶ浜の状態や風や波の影響で出現しない事もございます。予めお含みおきください。



与論島